ZNAJDŹ WŁAŚCIWY ROZMIAR

Odpowiedni rozmiar ma kluczowe znaczenie dla funkcjonalności odzieży roboczej, komfortu i bezpieczeństwa. W asortymencie MASCOT wiele produktów posiada krój, z którego mogą korzystać zarówno kobiety, jak i mężczyźni. Oprócz tego znajdziesz produkty MASCOT, które zaprojektowane są specjalnie dla kobiet a także asortyment dla dzieci. Szukając odpowiedniego rozmiaru najdokładniejszy pomiar uzyskasz, jeżeli zmierzy Cię ktoś inny. Pomiary należy wykonywać blisko ciała. Pamiętaj również o zmierzeniu długości nogawek. W większości spodni MASCOT możesz wybierać pomiędzy trzema długościami nogawek.

Jeżeli jesteś kobietą, masz kilka możliwości

Część asortymentu MASCOT jest dostępna w jednym lub dwóch damskich fasonach. Jeśli wybierzesz produkt przeznaczony specjalnie dla pań, powinnaś zdjąć swoje wymiary zgodnie ze wskazówkami dotyczącymi fasonów damskich i sprawdzić rozmiar w tabeli rozmiarów dla kobiet. Wiele produktów dla mężczyzn pasuje również do kobiecej sylwetki. W ich przypadku wymiary trzeba zdjąć według wskazówek dla fasonów męskich i wybrać wielkość w tabeli rozmiarów dla panów.

Przeróbka spodni roboczych na spodnie ciążowe

W MASCOT można zlecić przerobienie swojego ulubionego modelu spodni na ciążowe poprzez wszycie do nich pasa z elastycznej, prążkowanej dzianiny, który zapewnia miejsce dla rosnącego brzucha i wsparcie dolnej części pleców.

Wymiary dla fasonów męskich

Wymiary dla fasonów damskich

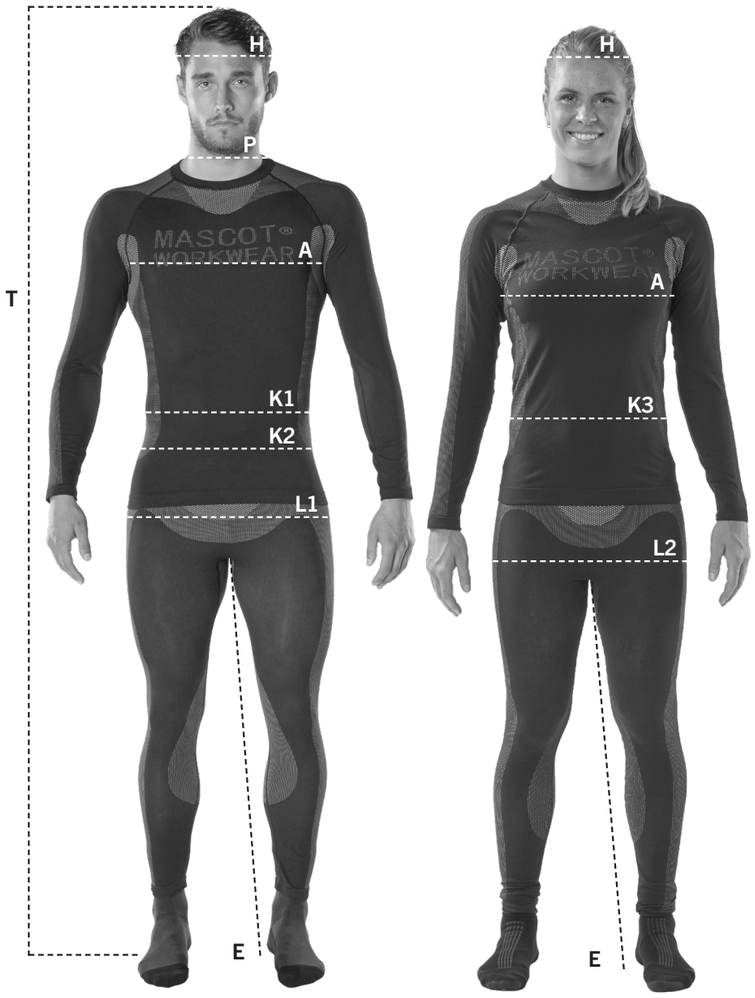

H. Rozmiar głowy
Zmierz obwód głowy.

P. Obwód szyi
Mierzy się wokół szyi - 1 cm powyżej obojczyka.

A. Obwód klatki piersiowej
Mierzy się wokół najszerszej części klatki piersiowej.

K1. Rozmiar talii
Zmierz obwód w talii tuż nad pępkiem. Centymetr krawiecki powinien być napięty.

K2. Rozmiar talii
Zmierz obwód w talii tuż poniżej pępka. Centymetr krawiecki powinien być napięty.

K3. Rozmiar talii
Obwód w pasie oraz obwód bioder pozwalają stwierdzić, który fason będzie dla Ciebie odpowiedni – DIAMOND czy PEARL.

L1. Obwód bioder
Mierzy się wokół najszerszego punktu bioder.

L2. Obwód bioder
Obwód bioder mierzy się w ich najszerszym miejscu, stojąc ze złączonymi nogami. W przypadku produktów damskich MASCOT obwód w biodrach jest decydujący dla wyboru właściwego rozmiaru.

E. Wysokość kroku
Wysokość kroku mierzy się po wewnętrznej stronie nogi od kroku do posadzki (na boso).

EE1. Długość nogawki (rozmiar produktu)
Długość nogawki E1 to rozmiar produktu. Mierzona jest po wewnętrznej stronie nogawki produktu od kroku do dolnej krawędzi.

T. Wysokość
Twoja całkowita wysokość.

JAK ODSZUKAĆ SWÓJ ROZMIAR W TABELI

T-shirty, bluzy, kurtki i inne części górne, a także kombinezony

	C42	C43	C44	C45	C46	C47	C48	C49	C50	C51	C52	C54	C56	C58	C60	C62	C64	C66	C68	C70	C72	C74
	XXS		XS		S				M		L		XL	2XL		3XL		4XL		5XL		6XL
A - Obwód klatki piersiowej (cm)	84	86	88	90	92	94	96	98	100	102	104	108	112	116	120	124	128	132	136	140	144	148
A - Obwód klatki piersiowej (cale)	33		34.5		36		38		39.5		41	42.5	44	45.5	47	49	50.5	52	53.5	55	56.5	58

Koszule (robocze)*

	C42	C43	C44	C45	C46	C47	C48	C49	C50	C51	C52	C54	C56	C58	C60	C62	C64	C66	C68	C70	C72
	XXS		XS		S				M		L		XL	2XL		3XL		4XL		5XL	
P - Obwód szyi (cm)					37-38				39-40		41-42		43-44	45-46		47-48	49-50		51-52		53-54
P - Obwód szyi (cale)					14.5				15.5		16.5		17.5	18		19	19.5		20		21

*Następujące produkty są zgodne z tym schematem: 17304, 13004, 12004, 09004, 06004, 00503, 22904, 23004, 23104.

Spodnie/ogrodniczki

EU, Mężczyzna	C42	C43	C44	C45	C46	C47	C48	C49	C50	C51	C52	C54	C56	C58	C60	C62	C64	C66	C68	C70	C72	C74
UK/US, Mężczyzna	27	28	28.5	29.5	30.5	31.5	32.5	33.5	34.5	35.5	36.5	38.5	40.5	42.5	44.5	46.5	48.5	50.5	52.5	54.5	56.5	58
F/CH, Mężczyzna	36	37	38	39	40	41	42	43	44	45	46	48	50	52	54	56	58	60	62	64	66	68
EU, Kobieta	C32	C32	C34	C34	C36	C38	C38	C40	C42	C42	C44	C46	C48	C48	C50	C52	C54	C56	C58	C60	C62	C64
UK/US, Kobieta	4	4	6	6	8	10	10	12	14	14	16	18	20	20	22	24	26	28	30	32	34	36
F/CH, Kobieta	34	34	36	36	38	40	40	42	44	44	46	48	50	50	52	54	56	58	60	62	64	66
	XXS		XS		S				M		L		XL	2XL		3XL		4XL		5XL		6XL
K1/K2 - Obwód w talii (cm)*	68	70	73	75	78	80	83	85	88	90	93	98	103	108	113	118	123	128	133	138	143	148
K1/K2 - Obwód w talii (cale)*	27	28	28.5	29.5	30.5	31.5	32.5	33.5	34.5	35.5	36.5	38.5	40.5	42.5	44.5	46.5	48.5	50.5	52.5	54.5	56.5	58
L1 - Obwód w biodrach (cm)	90	92	94	96	98	100	102	104	106	108	110	114	118	122	126	130	134	138	142	146	150	154
L1 - Obwód w biodrach (cale)	35.5	36	37	38	38.5	39.5	40	41	41.5	42.5	43	45	46.5	48	49.5	51	52.5	54	56	57.5	59	60.5

*Ogrodniczki nie są dostępne w rozmiarach nieparzystych.

E - Długość nogawek (cm)	76	82	90
E - Długość nogawek (cale)	30	32	35

Szorty

E1 - Długość nogawki, rozmiar produktu (cm)	24	26	28.5	29	40.5	43
E1 - Długość nogawki, rozmiar produktu (cale)	9.5	10.2	11.2	11.4	15.9	19.9

Dżinsy

K1/K2 - Obwód w talii (cale)	29	30	31	32	33	34	36	38	40
K1/K2 - Obwód w talii (cm)	73	76	78.5	81	83.5	86	91	96	101

E - Długość nogawek (cale)	30	32	34	36
E - Długość nogawek (cm)	76	82	87	92

Nakrycia głowy

	S		M		L		XL		2XL	
H - Rozmiar głowy (cm)	54	55	56	57	58	59	60	61	62	63
H - Rozmiar głowy (cale)	21	21.5	22	22.5	23	23.25	23.5	24	24.5	25

KOBIETY

Asortyment MASCOT obejmuje produkty zaprojektowane specjalnie z myślą o kobietach.

Górne części ubrań										
	XS	S	M	L	XL	2XL	3XL	4XL	5XL	6XL
A - Obwód klatki piersiowej (cm)	76	82	88	96	104	112	120	128	136	144
A - Obwód klatki piersiowej (cale)	30	32	34.5	37.5	41	44	47	50.5	53.5	56.5
L2 - Obwód w biodrach (cm)	86	92	100	108	116	124	132	140	148	156
L2 - Obwód w biodrach (cale)	34	36	39.5	42.5	45.5	49	52	55	58	61.5

Damskie spodnie, krótkie spodnie i spódnice są dostępne w dwóch fasonach. O wyborze właściwego kroju decyduje typ sylwetki. Fasony damskie noszą nazwy DIAMOND i PEARL.
Jak wybrać idealnie dopasowane spodnie/spódnicę/krótkie spodnie w dwóch krokach:

1) Znajdź swój fason
Odpowiedni fason MASCOT znajdziesz, porównując swój obwód talii (w najwęższym miejscu) z obwodem bioder (w najszerszym miejscu). Zasadniczo, jeśli różnica między tymi dwoma wymiarami przekracza 20 cm, powinnaś wybrać fason DIAMOND. Jeżeli natomiast różnica jest mniejsza, właściwy będzie fason PEARL.

2) Znajdź swój rozmiar
Odpowiedni rozmiar znajdziesz na podstawie zmierzonego obwodu bioder w najszerszym miejscu. Obwód bioder należy mierzyć, stojąc ze złączonymi nogami. Sprawdź w tabeli dla Twojego fasonu – rozmiar odczytasz przy wartości dla obwodu bioder.

DIAMOND FIT

Damskie spodnie i spódnice
Krój DIAMOND: różnica pomiędzy obwodem talii i bioder większa niż 20 cm.

EU		C34	C36	C38	C40	C42	C44	C46	C48	C50	C52	C54	C56
UK		UK6	UK8	UK10	UK12	UK14	UK16	UK18	UK20	UK22	UK24	UK26	UK28
F		34	36	38	40	42	44	46	48	50	52	54	56
	XS	S	M		L		XL	2XL		3XL	4XL	5XL	6XL
K3 - Obwód w talii (cm)	70	74	78	82	86	90	94	98	104	110	116	122	128
K3 - Obwód w talii (cale)	27.5	29	30.5	32	34	35.5	37	38.5	41	43.5	45.5	48	50.5
L2 - Obwód w biodrach (cm)	96	100	104	108	112	116	120	124	130	136	142	148	154
L2 - Obwód w biodrach (cale)	37.5	39.5	41	42.5	44	45.5	47	49	51	53.5	56	58	60.5

*Rozmiar XS jest dostępny tylko w kolekcji MASCOT® FOOD & CARE.

PEARL FIT

Damskie spodnie i spódnice
Krój PEARL: Istnieje niewielka różnica pomiędzy obwodem talii i bioder.

EU		C34	C36	C38	C40	C42	C44	C46	C48	C50	C52	C54	C56
UK		UK6	UK8	UK10	UK12	UK14	UK16	UK18	UK20	UK22	UK24	UK26	UK28
F		36	38	40	42	44	46	48	50	52	54	56	58
	XS	S	M		L		XL	2XL		3XL	4XL	5XL	6XL
K3 - Obwód w talii (cm)	74	78	82	86	90	94	98	104	110	116	122	128	136
K3 - Obwód w talii (cale)	29	30.5	32	34	35.5	37	38.5	41	43.5	45.5	48	50.5	53.5
L2 - Obwód w biodrach (cm)	92	95	98	101	104	107	110	115	120	125	130	135	140
L2 - Obwód w biodrach (cale)	36	37.5	38.5	39.5	41	42	43.5	45	47	49	51	53	55

E - Długość nogawek (cm)	76	82
E - Długość nogawek (cale)	30	32

DZIECI

W asortymencie MASCOT znajdziesz także produkty dla dzieci. Aby dobrać odpowiedni rozmiar, z reguły wybiera się rozmiar na podstawie wzrostu dziecka.

Dzieci						
Wysokość (cm)	104	116	128	140	152	164
Wiek (lata)	3-4	5-6	7-8	9-10	11-12	13-14
Obwód klatki piersiowej (cm)	54	58	62	68	74	80
Obwód klatki piersiowej (cale)	21	23	24.5	26.5	29	31.5
Obwód w talii (cm)	50	52	54	58	62	66
Obwód w talii (cale)	19.5	20.5	21.5	23	24.5	26
Obwód w biodrach (cm)	58	62	66	72	78	84
Obwód w biodrach (cale)	23	24.5	26	28.5	30.5	33

BUTY

Użytkownicy spędzają w butach wiele godzin dziennie. Dlatego ważne jest, aby wybierać je starannie. Rozmiary i dopasowanie obuwia ochronnego mogą się nieznacznie różnić w zależności od podnoska i podeszwy.

Dlatego zalecamy przymierzenie butów przed zakupem. Zapewni to wybór odpowiedniego rozmiaru i dopasowanie buta do stopy.

Tabela rozmiarów MASCOT jest generalnie zgodna ze standardem. Buty w mniejszych rozmiarach (rozmiary 35-41) są dostępne w wąskim kroju (szerokość 8) niż w większych rozmiarach (rozmiary 39-52), które są dostępne w szerokości 10 lub 11, w zależności od produktu.

rozmiar	35	36	37	38	39	40	41	42	43	44	45	46	47	48	49	50	51	52
Cm	23.4	24	24.7	25.3	26	26.7	27.3	28	28.6	29.3	30	30.6	31.3	31.9	32.6	33.3	33.9	34.6
Szerokość 8																		
EU	0835	0836	0837	0838	0839	0840	0841											
F	0835	0836	0837	0838	0839	0840	0841											
UK, kobieta	L 2.5	L 3.5	L 4	L 5	L 6	L 6.5	L 7											
US, kobieta	L 4	L 5	L 5.5	L 6.5	L 7.5	L 8	L 8.5											
Szerokość 10																		
EU					1039	1040	1041	1042	1043	1044	1045	1046	1047	1048	1049	1050	1051	1052
F					1039	1040	1041	1042	1043	1044	1045	1046	1047	1048	1049	1050	1051	1052
UK					6	6.5	7	8	9	10	10.5	11	12	13	14	15	15.5	16.5
US					7	7.5	8	9	10	11	11.5	12	13	14	15	16	16.5	17.5
Szerokość 11																		
EU					1139	1140	1141	1142	1143	1144	1145	1146	1147	1148	1149	1150		
F					1139	1140	1141	1142	1143	1144	1145	1146	1147	1148	1149	1150		
UK, mężczyzna					M 6	M 6.5	M 7	M 8	M 9	M 10	M 10.5	M 11	M 12	M 13	M 14	M 15		
US, mężczyzna					M 7	M 7.5	M 8	M 9	M 10	M 11	M 11.5	M 12	M 13	M 14	M 15	M 16		

CORPORTE WEAR - MĘŻCZYZNA

Jak znaleźć swój rozmiar koszuli

W asortymencie marki MASCOT znajdziesz wybór klasycznych koszul dla mężczyzn. Koszule są dostępne w różnych dopasowaniach oraz w jakości Basic, Premium i Signature. Aby znaleźć odpowiedni rozmiar, zmierz jedną z posiadanych koszul. Porównaj wymiary z tabelą pomiarów, w dopasowaniu, którego oczekujesz. Wybierz rozmiar, który odpowiada Twoim potrzebom.
Następujące produkty są zgodne z tymi schematami: 50631, 50632, 50633 i koszule w jakości: 984, 745, 750, 741, 742, 744.

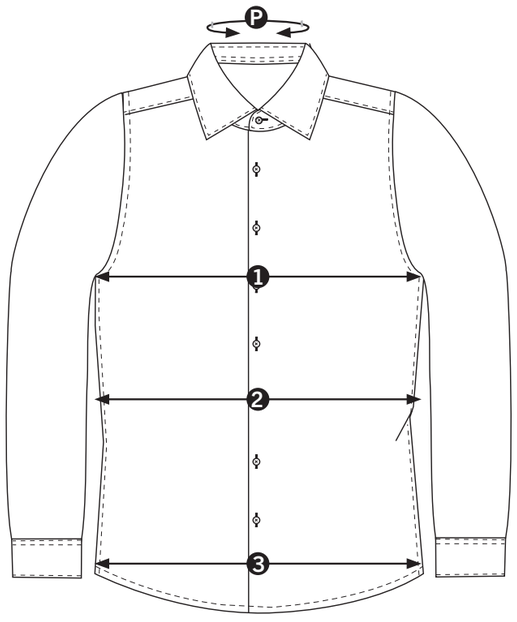

P **Obwód szyi**
Rozmiar szyi. Mierzy się wokół szyi - 1 cm powyżej

1 **Obwód klatki piersiowej**
Mierz pod pachą. Pomnóż przez dwa, aby uzyskać pełny rozmiar.

2 **Obwód talii**
Mierz w najwęższym miejscu koszuli.

3 **Krawędź dolna**
Mierz w linii prostej u dołu koszuli. Pomnóż przez dwa, aby uzyskać pełny rozmiar.

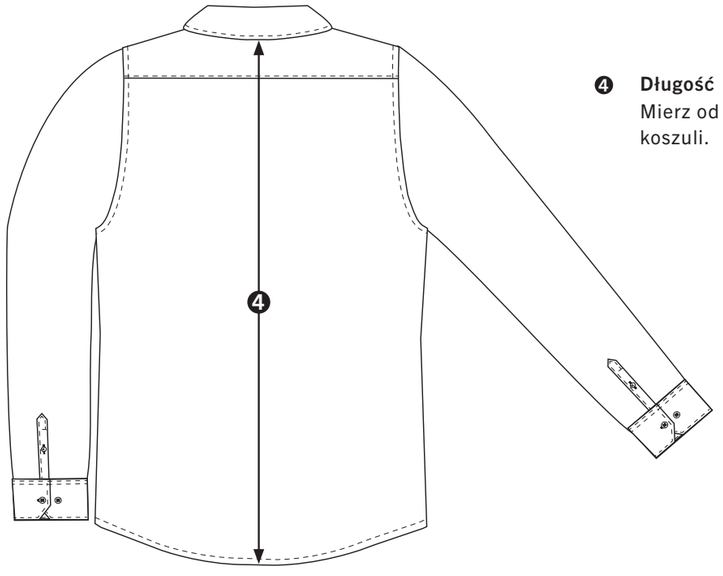

4 **Długość**
Mierz od dolnej krawędzi kołnierza do dołu koszuli.

Koszule – Krój wąski

EU Rozmiar	37	38	39	40	41	42	43	44
	37-38		39-40		41-42		43-44	
UK /US Rozmiar	14.5	15	15.5	15.5	16	16.5	17	17.5
	14.5-15		15.5		16-16.5		17-17.5	
F Rozmiar	37	38	39	40	41	42	43	44
	37-38		39-40		41-42		43-44	
P – Obwód szyi (cm)	37	38	39	40	41	42	43	44
P – Obwód szyi (cale)	14.5	15	15.5	15.5	16	16.5	17	17.5
1 – Obwód klatki piersiowej (cm)	102	102	108	108	114	114	122	122
1 – Obwód klatki piersiowej (cale)	40	40	42.5	42.5	45	45	48	48
2 – Obwód talii (cm)	94	94	100	100	106	106	114	114
2 – Obwód talii (cale)	37	37	39.5	39.5	41.5	41.5	45	45
3 – Krawędź dolna (cm)	98	98	104	104	110	110	118	118
3 – Krawędź dolna (cale)	38.5	38.5	41	41	43.5	43.5	46.5	46.5
4 - Długość (cm)	79	79	80	80	81	81	82	82
4 - Długość (cale)	31	31	31.5	31.5	32	32	32.5	32.5

Koszule – Krój nowoczesny

EU Rozmiar	37	38	39	40	41	42	43	44	45	46	47	48
	37-38		39-40		41-42		43-44		45-46		47-48	
UK /US Rozmiar	14.5	15	15.5	15.5	16	16.5	17	17.5	17.5	18	18.5	19
	14.5-15		15.5		16-16.5		17-17.5		17.2-18		18.5-19	
F Rozmiar	37	38	39	40	41	42	43	44	45	46	47	48
	37-38		39-40		41-42		43-44		45-46		47-48	
P – Obwód szyi (cm)	37	38	39	40	41	42	43	44	45	46	47	48
P – Obwód szyi (cale)	14.5	15	15.5	15.5	16	16.5	17	17.5	17.5	18	18.5	19
1 – Obwód klatki piersiowej (cm)	108	108	114	114	120	120	128	128	136	136	144	144
1 – Obwód klatki piersiowej (cale)	42.5	42.5	45	45	47	47	50.5	50.5	53.5	53.5	56.5	56.5
2 – Obwód talii (cm)	102	102	108	108	114	114	122	122	130	130	138	138
2 – Obwód talii (cale)	40	40	42.5	42.5	45	45	48	48	51	51	54.5	54.5
3 – Krawędź dolna (cm)	106	106	112	112	118	118	126	126	134	134	142	142
3 – Krawędź dolna (cale)	41.5	41.5	44	44	46.5	46.5	49.5	49.5	53	53	56	56
4 - Długość (cm)	79	79	80	80	81	81	82	82	83	83	84	84
4 - Długość (cale)	31	31	31.5	31.5	32	32	32.5	32.5	32.5	32.5	33	33

Koszule – Krój klasyczny

EU Rozmiar	40	41	42	43	44	45	46	47	48	49	50		
	39-40	41-42		43-44		45-46		47-48		49-50		51-52	53-54
UK /US Rozmiar	15.5	16	16.5	17	17.5	17.5	18	18.5	19	19.5	19.5		
	15.5	16-16.5		17-17.5		17.2-18		18.5-19		19.5		20	20.5-21
F Rozmiar	40	41	42	43	44	45	46	47	48	49	50		
	39-40	41-42		43-44		45-46		47-48		49-50		51-52	53-54
P – Obwód szyi (cm)	40	41	42	43	44	45	46	47	48	49	50	52	54
P – Obwód szyi (cale)	15.5	16	16.5	17	17.5	17.5	18	18.5	19	19.5	19.5	20.5	21.5
1 – Obwód klatki piersiowej (cm)	120	126	126	134	134	142	142	150	150	158	158	166	174
1 – Obwód klatki piersiowej (cale)	47	50	50	53	53	56	56	59	59	62	62	65.5	68.5
2 – Obwód talii (cm)	120	126	126	134	134	142	142	150	150	158	158	166	174
2 – Obwód talii (cale)	47	49.5	49.5	53	53	56	56	59	59	62	62	65.5	68.5
3 – Krawędź dolna (cm)	120	126	126	134	134	142	142	150	150	158	158	166	174
3 – Krawędź dolna (cale)	47	49.5	49.5	53	53	56	56	59	59	62	62	65.5	68.5
4 - Długość (cm)	80	81	81	82	82	83	83	84	84	84	84	84	84
4 - Długość (cale)	31.5	32	32	32.5	32.5	32.5	32.5	33	33	33	33	33	33

CORPORTE WEAR - KOBIETA

Znajdź swój rozmiar koszuli

Asortyment MASCOT obejmuje wybór klasycznych koszul damskich. Są one dostępne w różnych fasonach oraz w jakościach Basic i Premium.

Aby ustalić właściwy rozmiar, zmierz jedną z posiadanych już koszul.
Porównaj pomiary z wartościami w tabeli rozmiarów odpowiadającego Ci kroju i wybierz rozmiar, który odpowiada Twoim potrzebom.

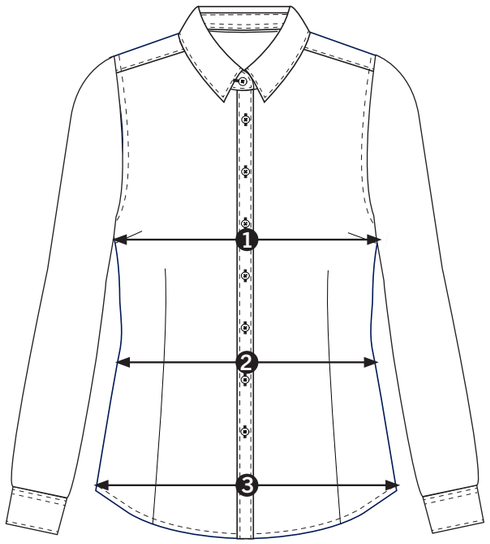

❶ **Obwód klatki piersiowej**
Mierz pod pachą. Pomnóż przez dwa, aby uzyskać pełny rozmiar.

❷ **Obwód talii**
Mierz w najwęższym miejscu koszuli.

❸ **Krawędź dolna**
Mierz w linii prostej u dołu koszuli. Pomnóż przez dwa, aby uzyskać pełny rozmiar.

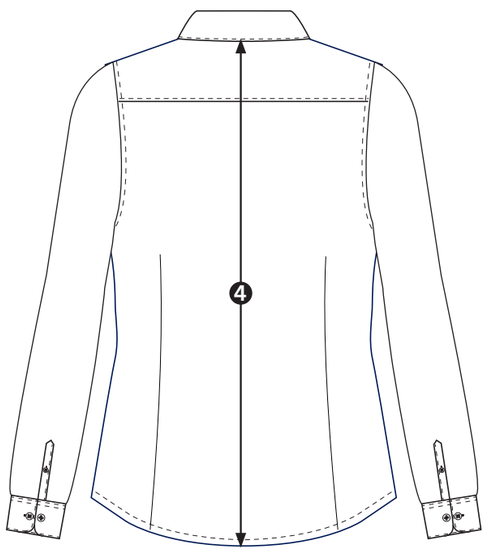

❹ **Długość**
Mierz od dolnej krawędzi kołnierza do dołu koszuli.

Koszule – Krój nowoczesny							
EU Rozmiar	34	36	38	40	42	44	46
US Rozmiar	6	8	10	12	14	16	18
US Rozmiar	2	4	6	8	10	12	14
F Rozmiar	36	38	40	42	44	46	48
1 – Obwód klatki piersiowej (cm)	88	92	96	100	104	108	112
1 – Obwód klatki piersiowej (cale)	34.5	36	37.5	39	40.5	42.5	44
2 – Obwód talii (cm)	76	80	84	88	92	96	100
2 – Obwód talii (cale)	30	31.5	33	34.5	36	37.5	39
3 – Krawędź dolna (cm)	92	96	100	104	108	112	116
3 – Krawędź dolna (cale)	36	38	39	40.5	42.5	44	45.5
4 - Długość (cm)	64	65	66	67	68	69	70
4 - Długość (cale)	25	25.5	25.5	26	26	27	27.5

Koszule – Krój klasyczny										
EU Rozmiar	34	36	38	40	42	44	46	48	50	52
US Rozmiar	6	8	10	12	14	16	18	20	22	24
US Rozmiar	2	4	6	8	10	12	14	16	18	20
F Rozmiar	36	38	40	42	44	46	48	50	52	54
1 – Obwód klatki piersiowej (cm)	94	98	102	106	110	114	118	124	130	136
1 – Obwód klatki piersiowej (cale)	37	38.5	40	41.5	43	44.5	46	48.5	51	53.5
2 – Obwód talii (cm)	88	92	96	100	104	108	112	118	124	130
2 – Obwód talii (cale)	34.5	36	37.5	39	40.5	42.5	44	46	48.5	51
3 – Krawędź dolna (cm)	98	102	106	110	114	118	122	128	134	140
3 – Krawędź dolna (cale)	38.5	40	41.5	43	44.5	46	48	50	52.5	55
4 - Długość (cm)	64	65	66	67	68	69	70	71	72	73
4 - Długość (cale)	25	25.5	25.5	26	26	27	27.5	27.5	28	28.5